PIANO TERRA

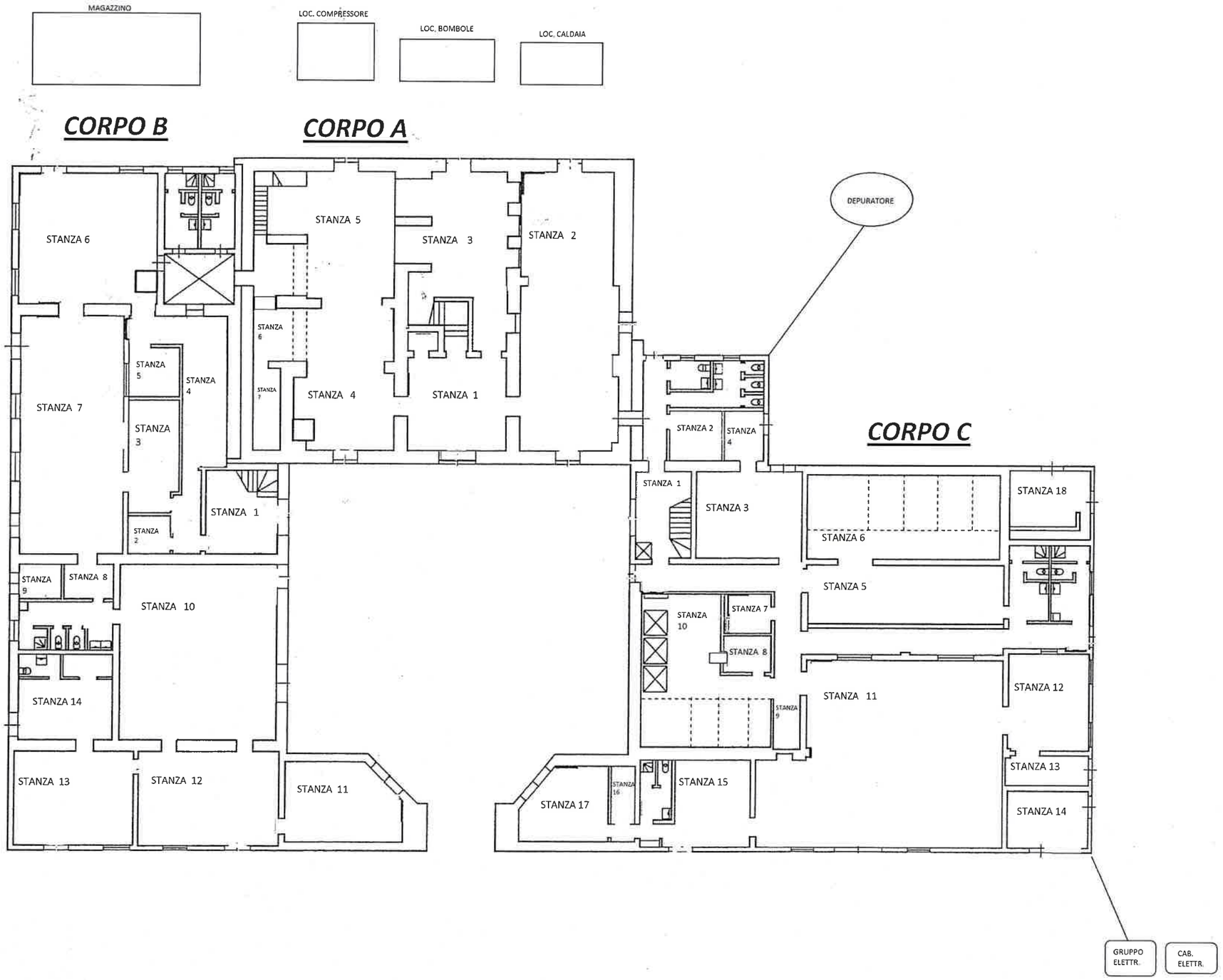
MAGAZZINO
LOC. COMPRESSORE
LOC. BOMBOLE
LOC. CALDAIA
CORPO B
CORPO A
CORPO C
DEPURATORE
STANZA 6
STANZA 5
STANZA 3
STANZA 2
STANZA 6
STANZA 5
STANZA 4
STANZA 7
STANZA 3
STANZA 4
STANZA 1
STANZA 1
STANZA 2
STANZA 2
STANZA 4
STANZA 1
STANZA 3
STANZA 18
STANZA 6
STANZA 5
STANZA 9
STANZA 8
STANZA 10
STANZA 10
STANZA 7
STANZA 8
STANZA 14
STANZA 11
STANZA 12
STANZA 9
STANZA 13
STANZA 13
STANZA 12
STANZA 11
STANZA 16
STANZA 15
STANZA 17
STANZA 14
GRUPPO ELETTR.
CAB. ELETTR.